Cello stämma

Slängpolska från Vrigstad

DUS
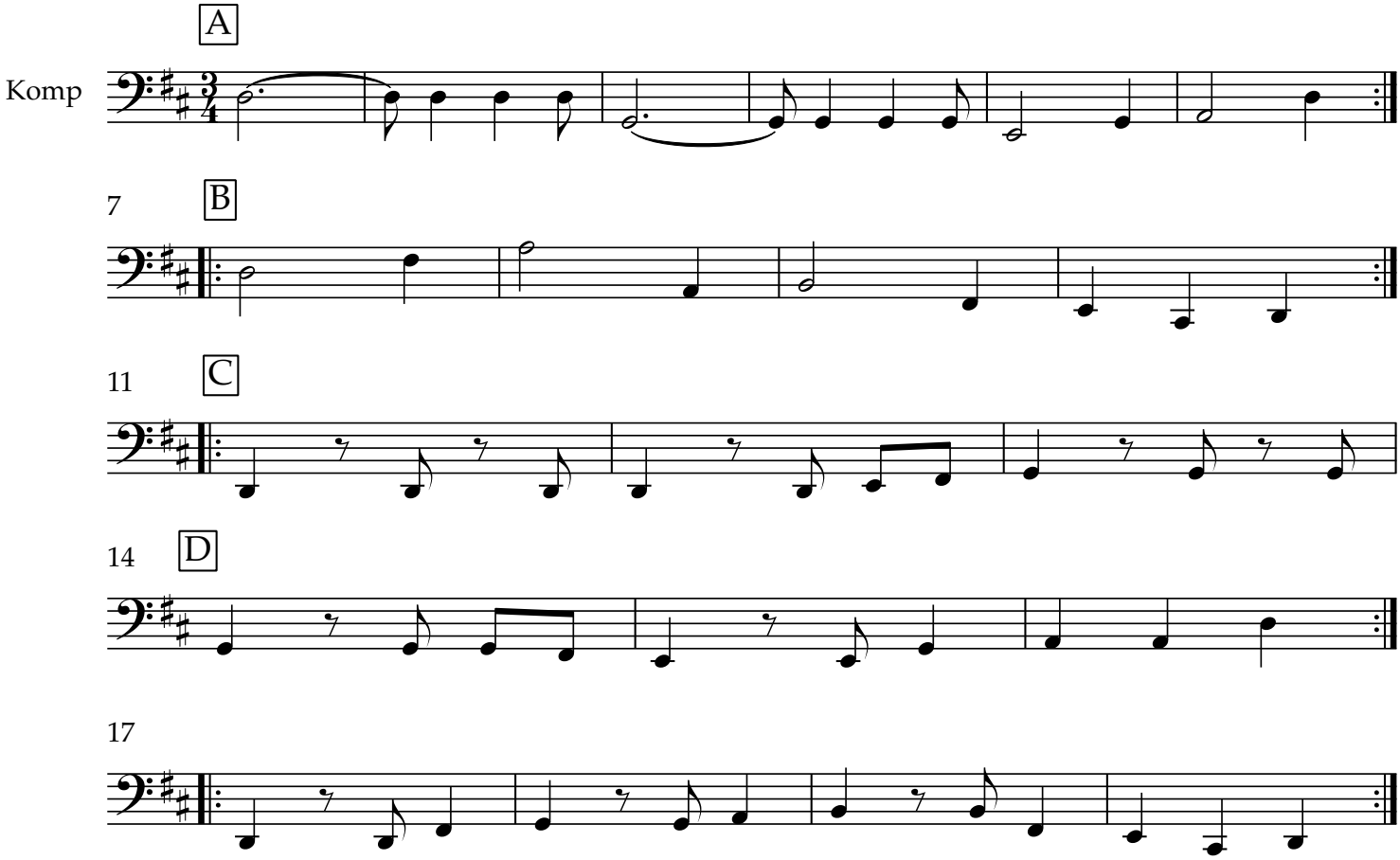
Vrigstad, Småland